

②認定こども園 ひかり幼稚園

認定こども園とは、幼稚園と保育園の機能を融合させ、就学前の教育・保育を一体として捉え一貫して提供する施設です。「教育・保育の必要性」に応じた次の1号から3号いずれかの認定を受ける必要があります。

1号認定	満3～5歳児のお子さんで、保育を必要とせず、教育を希望する方
2号認定	満3～5歳児のお子さんで、保護者が就労や病気などの理由で保育を必要とする方
3号認定	0歳6カ月～2歳児のお子さんで、保護者が就労や病気などの理由で保育を必要とする方

●入園資格

【1号認定】保育を必要としない満3～5歳児

【2・3号認定】市内に在住している子どもで、保育の必要性があること。

●教育・保育時間

【1号認定】8:00～13:30

【2・3号認定】7:30～18:00（延長保育含む）
※土曜保育はありません。

●認定こども園定員と入園できる年齢、施設見学可能日

施設名	定員	入園できる年齢	見学可能日	連絡先
ひかり幼稚園（1号認定）	90人	満3～5歳児	10月17日（月）・19日（水）・21日（金） ①9:30～ ②10:00～	☎26-3390
〃（2・3号認定）	110人	生後6カ月～5歳児	※10月14日（金）までに電話で申し込みください。	

①・②共通

●**利用調整** 各園の定員のうち進級する児童を除いた人数が入園可能な人数です。ただし、保育士の適正配置の観点などからご希望の園とならない場合もあります。

●**保育料・副食費** 市民税所得割額に基づき0～2歳児は保育料、3～5歳児は副食費がかかります（その他園ごと諸経費の実費徴収あり）。

※保育料および副食費は市民税所得割額により免除となる場合があります。

●**申込書配布開始日** 【1号認定】10月4日（火）、【2・3号認定】10月11日（火）

●**受付期間** 【1号認定】11月1日（火）～11日（金）、【2・3号認定】10月17日（月）～28日（金）

※受付時間は8:30～17:15（土・日・祝日を除く）。

※2・3号認定は10月19日（水）・26日（水）のみ19:00まで受け付けます。

認定区分	対象年齢	保育の必要性	利用施設	配布・申込先	連絡先
1号（教育認定）	満3歳以上	なし	認定こども園	ひかり幼稚園	☎26-3390
2号（保育認定）					
3号（保育認定）	満3歳未満	あり	保育園・認定こども園	子ども家庭課	☎22-1363

③白石市第二幼稚園

●**入園資格** 市内に在住している（住民票が白石市にある）3～5歳児

※小学校の学区は関係ありません。

●**募集定員** 140人

●**保育料** 無料（諸経費の実費徴収あり）

●**その他** 預かり保育の実施、希望者への給食提

供あり（費用は自己負担）

●**申込書配布開始日** 10月17日（月）

●**受付期間** 10月24日（月）～11月4日（金）

9:00～17:00（土・日・祝日を除く）

※申込書配布、受付は第二幼稚園で行います。

☎第二幼稚園 ☎25-6326

公立・私立保育園 認定こども園 白石市第二幼稚園 園児募集！

（令和5年4月1日入園児）

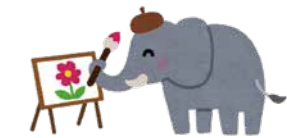

☎子ども家庭課 ☎22-1363

①公立・私立保育園

●**入園資格** 市内に在住している（住民票が白石市にある）子どもで、保育の必要性があること。

●**保育の必要性の認定要件** 乳幼児の保護者が次のいずれかに該当することが必要です。

①就労（フルタイム・パートタイム・夜間など含む）

②妊娠・出産

③保護者の疾病・障がい

④同居または長期間入院している親族の介護・看護

⑤求職活動（起業準備含む）

⑥就学（職業訓練校等含む）

⑦虐待やDVのおそれがあること

⑧育児休暇取得時に既に保育を利用している子がい、継続利用が必要であること

⑨その他特別な事情により市長が認める場合

●**保育時間（延長保育含む）**

【公立】・南、北保育園 7:30～19:00

・越河、大鷹沢、白川保育園 7:30～18:00

※公立の土曜保育は、南保育園（7:30～19:00）に集約して行います。

【私立】・白石はるかぜ保育園、認可保育所あそびの森、白石みのり保育園 7:00～19:00

（土曜日は18:00まで）

・小規模認可保育園カラースしろいし園 7:30～19:00（月～土曜日）



●保育園定員（予定）と入園できる年齢、施設見学可能日

施設名	定員	入園できる年齢	見学可能日	連絡先
白石はるかぜ保育園	90人	生後2カ月～5歳児	10月12日（水）・13日（木）・14日（金） 10:00～	☎26-9330
白石みのり保育園	90人		10月6日（木）・7日（金） 10:00～	☎26-8074
認可保育所あそびの森	90人	生後6カ月～5歳児	10月5日（水）・6日（木）・7日（金） 10:00～	☎26-6102
南保育園	90人		10月13日（木）・14日（金） 10:00～	☎26-2915
北保育園	60人	1～5歳児	10月11日（火）・12日（水） 10:00～	☎26-3318
越河保育園	30人		10月6日（木）・7日（金） 10:00～	☎28-2233
大鷹沢保育園	50人		10月7日（金）・11日（火） 10:00～	☎24-5740
白川保育園	40人		10月6日（木）・7日（金） 10:00～	☎27-2945
カラースしろいし園	12人		生後2カ月～2歳児	園ホームページをご覧ください。

※見学は各園の見学可能日の3日前までに各園に直接申し込みください。

※新型コロナウイルス感染防止対策のため、見学は全園とも園庭からとなります。また、感染状況により中止する場合がありますのでご了承ください。