

しろいし産の新鮮な旬の農作物などの直売所情報を掲載しています。

1. 百姓市場

- 販売日時：毎週火・日曜日、10:00～13:00
- 場 所：ポーチパーク内ほか
- 今月の品ぞろえ：季節の旬の野菜、放し飼いの卵、漬物など



●問い合わせ：佐久間 義昭 ☎25-6836

2. 馬牛沼産直センター【定休日：毎週月・水・金曜日】

- 販売日時：毎週火・木・土・日曜日、10:00～17:00
- 場 所：国道4号沿い馬牛沼付近



●今月の品ぞろえ：季節の旬の野菜、斎川米、山菜、漬物など

●問い合わせ：馬牛沼産直センター ☎25-0520

3. 羽山朝採り市【12月19日(土)まで営業】

- 販売日時：毎週土曜日、9:00～12:00
- 場 所：犬卒都婆公会堂前



●今月の品ぞろえ：季節の旬の野菜や苗類など

●問い合わせ：小畑 胖 ☎27-2236

4. 青っ葉市直売所

- ①ポーチパーク【12月26日(土)まで営業】
○販売日時：毎週水・土曜日、9:00～13:00
- ②本郷店【2月11日(祝)～12月16日(水)】
(旧国道113号角田街道踏み切りそば)
○販売日時：毎週水曜日、8:30～12:00
- ③いきいきプラザ
※4月まで休業し、5月から営業します。
- 今月の品ぞろえ：季節の旬の野菜・果物、漬物など
- 問い合わせ：菊地 トミ ☎25-4600

5. 軽トラ市【毎月第2・第4金曜日開催】

- 販売日時：2月13日(金)・27日(金)9:00～12:00
- 場 所：すみゝひろば



●今月の品ぞろえ：季節の旬の野菜など

●問い合わせ：四電 ☎29-2451、山田 ☎26-1345

6. 森合や直売所

- ※4月まで休業します。
- 5月から営業しますので、よろしくお願ひします。

7. バーバ工愛市(クラブいち)

- ※2月まで休業します。
- 3月から営業しますので、よろしくお願ひします。

8. 小原いきいき直売所

- ※3月まで休業します。
- 4月から営業しますので、よろしくお願ひします。

※白石市農産物直売所連絡協議会加盟店のみ掲載しています。

すがすがしい香りで口当たりさわやか！ 八宮農業生産組合で焼酎「八宮」試飲会

蔵王のふもとで農業を営む八宮農業生産組合（武田克組合長）が、自ら生産した小麦で醸造した焼酎が完成し、12月19日、八宮生活センターで試飲会を開催しました。

2年がかりで完成した麦焼酎は「八宮」と名付けられ、福島県郡山市の笹の川酒造で醸造されました。

武田組合長は、「夢にまで見た焼酎が完成して、最高の気分です。これも地域の皆さんのご協力のおかげです」とうれしそうに語っていました。

またこの日は、生産組合の皆さんが栽培した、小麦とソパで作った温麺とざるそばの試食も行われ、香り良くさわやかな口当たりの焼酎と一緒に、地域がはぐくんだ味を楽しみました。



▲次はそば焼酎の企画も予定しています

1 古典芸能伝承の館「碧水園」

2月の休館日 2・9・16・23日
☎・☎ 25-7949

■如月の碧水園茶会 (表千家薄茶席)

雪景色を眺めながら、一服いかがですか。心も体もホッとします。初めての方もお気軽にどうぞ。いす席もあります。

●日時 2月8日(日)10:00～15:00
(受け付けは14:30まで)

●お茶券 500円

■1月の碧水園は、新春の情緒たっぷりでした！

1月12日に「舞台びらき」が行われました。

始めに関係者が能舞台上がり、古典芸能の隆盛を願う「舞台清め式」が行われました。その後、「高砂を謡う会」の皆さんの発表をはじめ、伝統芸能振興会9団体の皆さんが、神楽や謡曲、日本舞踊や箏曲、長唄や詩吟などを次々と披露。昨年の10月から実施している「子ども能楽教室」に参加している子どもたちも、練習の成果を披露しました。



▲弥登孝会の皆さんによる長唄の様子

また、1月18日には新春茶会が行われ、一般参加者80名ほどが参加しました。参加した皆さんは、訪れる春の息吹を感じながら、茶の湯を満喫していました。



▲万物の芽吹きを感じながら一服

3 いきいきプラザ

2月の休館日 2・9・16・23日
☎22-1635 ☎22-1636

■定期リサイクル教室(定員20名)

「和紙人形(おひなさま)作り」

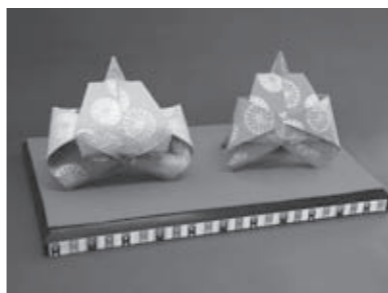

▲完成したお内裏さまとおひなさま

桃の節句の「おひなさま」を折り紙で作ってみませんか。どなたでも、簡単に作ることができます。

●日時 2月14日(土)10:00～12:00

●講師 樋口 洋画子さん

●参加費 260円(材料代)

●持参する物 はさみ、ものさし

●申込受付開始日 2月1日(日)

■フリーマーケット(第4土曜日)

●日時 2月28日(土)8:30～12:00

4 弥治郎こけし村

開村時間 9:00～16:00
☎26-3993

■入場無料 2月は休まず開村！

■特別企画展「春を告げる梅こけし」

梅の描彩を施す、特徴ある小倉家の梅こけしを一堂に展示します。

●期間 2月3日(火)～3月31日(火)

■「雛の宴展」

春を告げるかわいらしい雛こけしを展示しています。即売も行います。桃の節句の贈り物にいかがですか。

●期間 3月3日(火)まで

■弥治郎こけし初挽き

本市のお正月を彩る恒例行事、こけしの初挽き。本年も、1月2日に弥治郎こけし村に隣接する小野宮権親王神社(通称こけし神社)で開催しました。新年最初のこけしを作ったのは、弥治郎系こけし工人の佐藤慶明さん。観光客やこけしファンなど、たくさんの方が見守る中、落ち着いた面持ちで丁寧にこけしを仕上げていきました。出来上がったこけしを神社に奉納した佐藤さんは、

2 ふれあいプラザ

土・日・祝も開館しています！

ふれあいプラザ事務室

☎22-6025 ☎22-6027

男女共同参画相談支援センター

☎22-6035 ☎22-6037

ファミリーサポートセンター ☎・☎25-5488

開館時間 8:30～17:15

(土・日・祝日 10:00～16:00)

■ふれあいミニ展示

■入場無料

おまつりこ 大槻紀子(南条舞)さんによる「パステル画展」を開催しています。皆さん、ぜひご覧ください。

●期間 2月2日(月)～27日(金)

●場所 1階図書コーナー



「早く景気が回復して、こけし業界全体が盛り上がるよう神様にお願ひしました」と一言。神社に駆け付けた、アメリカのピッツバーグ出身で、こけしの勉強のために東北大学に留学中というジェニファー・マクドウェルさんに初挽きの感想を伺うと、「初挽きを見るのは2回目ですが、本当に素晴らしい文化だと思います」と答えてくださいました。

こけし村では、こけしの魅力をたくさんの人に伝えるため、さまざまな催しを企画していきます。市民の皆さまも、お気軽にお越しください。



▲初挽きを行う佐藤工人

武家屋敷催事「ひな祭り」
無料入場券