

令和2年度当初予算関係

参考資料

1 市財政の推移

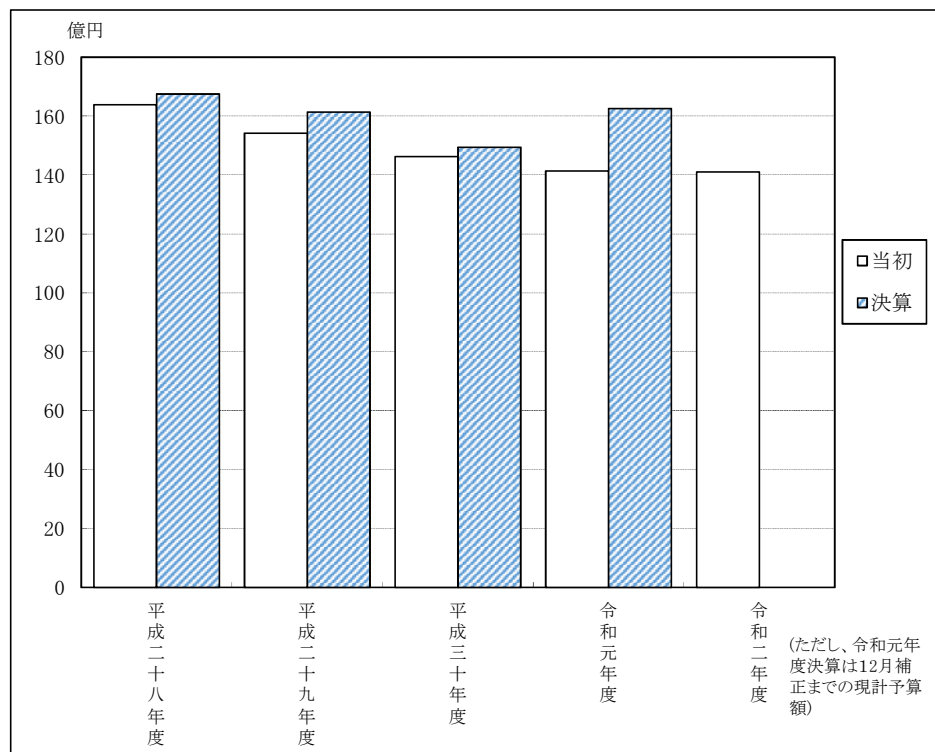

2 実質収支の推移

(単位:千円)

区分	年度	平成27年度	平成28年度	平成29年度	平成30年度
歳入総額		19,785,197	17,191,304	16,771,013	15,348,157
歳出総額		19,284,245	16,747,680	16,138,456	14,944,174
差引額		500,952	443,624	632,557	403,983
翌年度に繰り越すべき財源		83,464	71,159	80,806	46,514
実質収支		417,488	372,465	551,751	357,469

3 歳入款別対前年度比較表

(単位:千円)

区分 款別	令和2年度		令和元年度		比較増減	
	当初予算額 (A)	構成比 %	当初予算額 (B)	構成比 %	(A)-(B)	増減率 %
1 市税	3,892,037	27.59	3,843,963	27.19	48,074	1.25
2 地方譲与税	198,000	1.40	175,000	1.24	23,000	13.14
3 利子割交付金	1,400	0.01	3,000	0.02	△1,600	△53.33
4 配当割交付金	6,800	0.05	8,400	0.06	△1,600	△19.05
5 株式等譲渡所得割交付金	5,000	0.03	9,000	0.06	△4,000	△44.44
6 法人事業税交付金	31,000	0.22		0.00	31,000	皆増
7 地方消費税交付金	709,000	5.03	630,000	4.46	79,000	12.54
8 ゴルフ場利用税交付金	5,200	0.04	5,400	0.04	△200	△3.70
9 環境性能割交付金	18,000	0.13	9,300	0.07	8,700	93.55
10 地方特例交付金	19,000	0.13	16,000	0.11	3,000	18.75
11 地方交付税	4,150,000	29.42	4,000,000	28.30	150,000	3.75
12 交通安全対策特別交付金	3,800	0.03	3,800	0.03	0	0.00
13 分担金及び負担金	67,636	0.48	140,991	1.00	△73,355	△52.03
14 使用料及び手数料	172,971	1.23	209,631	1.48	△36,660	△17.49
15 国庫支出金	1,888,520	13.39	1,908,806	13.50	△20,286	△1.06
16 県支出金	871,764	6.18	832,824	5.89	38,940	4.68
17 財産収入	12,405	0.09	12,431	0.09	△26	△0.21
18 寄附金	323,303	2.29	60,003	0.42	263,300	438.81
19 繰入金	576,397	4.09	972,296	6.88	△395,899	△40.72
20 繰越金	1	0.00	1	0.00	0	0.00
21 諸収入	499,677	3.54	493,286	3.49	6,391	1.30
22 市債	653,200	4.63	777,200	5.50	△124,000	△15.95
- 自動車取得税交付金			24,000	0.17	△24,000	皆減
歳入合計	14,105,111		14,135,332		△30,221	△0.21

4 歳出款別対前年度比較表

(単位:千円)

区 分 款 別	令和2年度		令和元年度		比較増減	
	当初予算額 (A)	構成比 %	当初予算額 (B)	構成比 %	(A)-(B)	増減率 %
1 議 会 費	176,888	1.25	176,067	1.25	821	0.47
2 総 務 費	2,271,819	16.10	2,157,316	15.26	114,503	5.31
3 民 生 費	5,151,363	36.52	4,738,846	33.52	412,517	8.71
4 衛 生 費	1,343,748	9.53	1,321,134	9.35	22,614	1.71
5 労 働 費	1,636	0.01	1,636	0.01	0	0.00
6 農 林 水 産 業 費	386,624	2.74	368,924	2.61	17,700	4.80
7 商 工 費	551,495	3.91	969,516	6.86	△418,021	△43.12
8 土 木 費	1,228,148	8.71	1,519,669	10.75	△291,521	△19.18
9 消 防 費	497,698	3.53	483,548	3.42	14,150	2.93
10 教 育 費	1,304,258	9.25	1,187,257	8.40	117,001	9.85
11 災 害 復 旧 費	2,987	0.02	2,989	0.02	△2	△0.07
12 公 債 費	1,173,441	8.32	1,193,277	8.44	△19,836	△1.66
13 予 備 費	15,006	0.11	15,153	0.11	△147	△0.97
歳 出 合 計	14,105,111		14,135,332		△30,221	△0.21

5 歳出性質別対前年度比較表

(単位:千円)

区 分 性 質 別	令和2年度		令和元年度		比較増減	
	当初予算額 (A)	構成比 %	当初予算額 (B)	構成比 %	(A)-(B)	増減率 %
1 人 件 費	2,859,149	20.27	2,674,802	18.92	184,347	6.89
2 物 件 費	2,421,021	17.16	2,443,082	17.28	△22,061	△0.90
3 維 持 補 修 費	117,836	0.84	111,653	0.79	6,183	5.54
4 扶 助 費	2,533,669	17.96	2,416,427	17.09	117,242	4.85
5 補 助 費 等	1,842,380	13.06	1,978,279	14.00	△135,899	△6.87
6 投 資 的 経 費	992,857	7.04	1,295,647	9.16	△302,790	△23.37
(1) 普 通 建 設 事 業 費	989,870	7.02	1,292,658	9.14	△302,788	△23.42
(2) 災 害 復 旧 費	2,987	0.02	2,989	0.02	△2	△0.07
7 公 債 費	1,173,441	8.32	1,193,277	8.44	△19,836	△1.66
8 積 立 金	120,843	0.86	111,057	0.79	9,786	8.81
9 出 資 金	257,745	1.83	203,000	1.44	54,745	26.97
10 貸 付 金	260,251	1.84	262,751	1.86	△2,500	△0.95
11 繰 出 金	1,510,913	10.71	1,430,204	10.12	80,709	5.64
12 予 備 費	15,006	0.11	15,153	0.11	△147	△0.97
歳 出 合 計	14,105,111		14,135,332		△30,221	△0.21

令和2年度一般会計性質別調べ

(単位:千円)

款別 性質区分	1 議会費	2 総務費	3 民生費	4 衛生費	5 労働費	6 農林水産業費	7 商工費	8 土木費	9 消防費	10 教育費	11 災害復旧費	12 公債費	13 予備費	合計
1 人件費	165,843	1,004,909	644,455	157,887		157,480	75,523	109,979	80,629	462,444				2,859,149
2 物件費	9,100	965,680	257,366	324,228		95,481	28,396	75,665	31,651	633,454				2,421,021
3 維持補修費		8,142	2,243	250		2,446	1,205	89,889	1,349	12,312				117,836
4 扶助費	420	6,640	2,379,215	24,330		1,440	20	840	300	120,464				2,533,669
5 補助費等	1,525	136,546	87,536	564,779	1,636	99,570	148,750	382,012	376,527	43,499				1,842,380
6 普通建設事業		45,742	269,513	14,529		20,089	37,600	563,100	7,242	32,055				989,870
(1) 補助事業			205,966	10,904		5,871		456,421		20,000				699,162
(2) 単独事業		45,742	63,547	3,625		14,218	37,600	106,679	7,242	12,055				290,708
7 災害復旧事業											2,987			2,987
(1) 補助事業														
(2) 単独事業											2,987			2,987
8 公債費												1,173,441		1,173,441
9 積立金		104,160	724			10,118	1	5,810		30				120,843
10 出資金				257,745										257,745
11 貸付金			251				260,000							260,251
12 繰出金			1,510,060					853						1,510,913
13 予備費													15,006	15,006
計	176,888	2,271,819	5,151,363	1,343,748	1,636	386,624	551,495	1,228,148	497,698	1,304,258	2,987	1,173,441	15,006	14,105,111